



บริษัท พีเอฟพี กรีน เอ็นเนอร์ยี่ รีเทล จำกัด

คู่มือ การโหลด INVOICE จาก โปรแกรม POSFP เข้าโปรแกรม Winspeed

## การ Export ไฟล์ Excel จากโปรแกรม POSFP

1.เข้าโปรแกรม POSFP ที่หน้าจอ Desktop ทำการ กรอก ชื่อผู้ใช้งาน และ รหัสผ่าน แล้วกดปุ่มเข้าใช้งาน

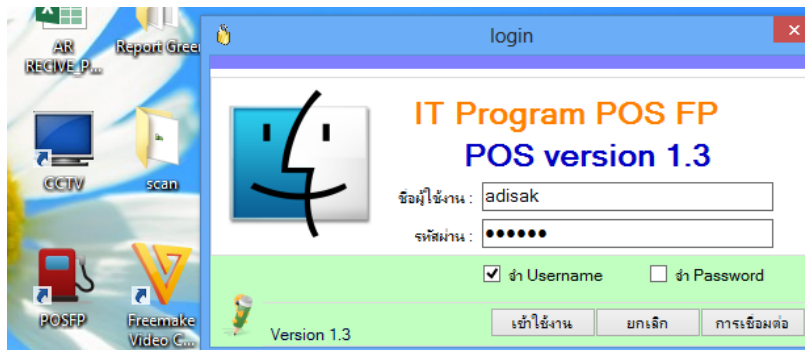

2.จะเข้าสู่หน้าจอระบบ POSFP จากนั้นให้คลิกเมนูชื่อ win speed ด้านบน

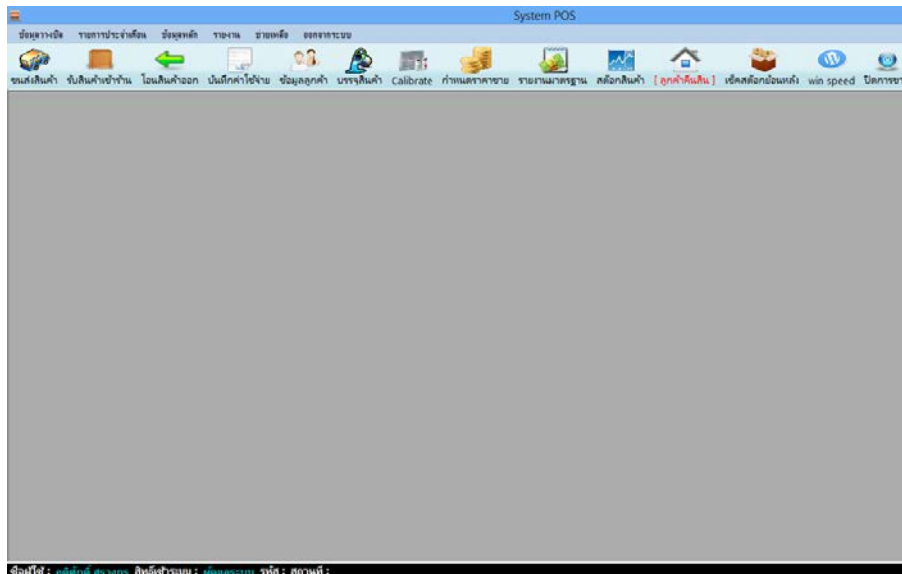

คู่มือ การ โหลด INVOICE จากโปรแกรม POSFP เข้าโปรแกรม Winspeed

3.เมื่อเข้าสู่หน้าจอ Winspeed แล้วให้ทำการเลือกวันที่ เดือน ปี แล้วกดปุ่มค้นหาเพื่อจะแสดงข้อมูล

SO_No	วัน	วันที่ส่ง	Invoice_No	รหัสขนตกรขาย	รหัสลูกค้า	ไรต์ลูกค้า	ชื่อลูกค้า	ชื่อขนตกรขาย	Jobber	จำนวน	หน่วย	จำนวนเข้า
SDC01180957...	พฤหัสบดี	18/09/2557	IVR5709-144	๓0001	CM570013	บริษัท ตรี...				1	ลัง	
SDC01180957...	พฤหัสบดี	18/09/2557	IVR5709-144	๓0001	CM570013	บริษัท ตรี...				2	ลัง	
SDC01180957...	พฤหัสบดี	18/09/2557	IVR5709-145	๓0001	CM570027	บริษัท บัญจ...				4	ลัง	
SDC01180957...	พฤหัสบดี	18/09/2557	IVR5709-146	๓0011	CM570070	บริษัท สิม...				5	ลัง	
SDC01180957...	พฤหัสบดี	18/09/2557	IVR5709-147	๓0008	CM570030	โรงพยาบาลโ...				2	ลัง	
SDC01180957...	พฤหัสบดี	18/09/2557	IVR5709-148	๓0008	CM570030	โรงพยาบาลโ...				2	ลัง	
SDC01180957...	พฤหัสบดี	18/09/2557	IVR5709-149	๓0001	CM570027	บริษัท บัญจ...				5	ลัง	
SDC02180957...	พฤหัสบดี	18/09/2557	IVK5709-055	๓0002	CM570064	บจก. แอปบี...				20	ลัง	
SDC02180957...	พฤหัสบดี	18/09/2557	IVK5709-059	๓0002	CM570003	บริษัท สยาม...				15	ลัง	
SDC02180957...	พฤหัสบดี	18/09/2557	IVK5709-060	๓0003	CM570004	บริษัท มณี...				20	ลัง	
SFP011809570...	พฤหัสบดี	18/09/2557	IVSS5709-053	๓0012	CM560042	บริษัท เอ็ก...				15	ลัง	
SFP011809570...	พฤหัสบดี	18/09/2557	IVS5709-042	๓0001	CM560037	ศูนย์ฝึกห...				40	ลัง	
SFP011809570...	พฤหัสบดี	18/09/2557	IVS5709-043		CM570052	ร้านสรสติก...				8	ลัง	
SFP011809570...	พฤหัสบดี	18/09/2557	IVS5709-043		CM570052	ร้านสรสติก...				1	ลัง	
SFP011809570...	พฤหัสบดี	18/09/2557	IVS5709-043		CM570052	ร้านสรสติก...				1	ลัง	
SFP011809570...	พฤหัสบดี	18/09/2557	IVS5709-043		CM570052	ร้านสรสติก...				43	ลัง	
SFP011809570...	พฤหัสบดี	18/09/2557	IVS5709-043		CM570052	ร้านสรสติก...				3	ลัง	
SFP011809570...	พฤหัสบดี	18/09/2557	IVS5709-043		CM570052	ร้านสรสติก...				1	ลัง	

4.แล้วทำการกดปุ่ม Export โดยเก็บไฟล์ไว้ที่ Local Disk (D:) โฟลเดอร์ Invoice ตั้งชื่อไฟล์ GR\_EXCEL ทำการ Save ไฟล์

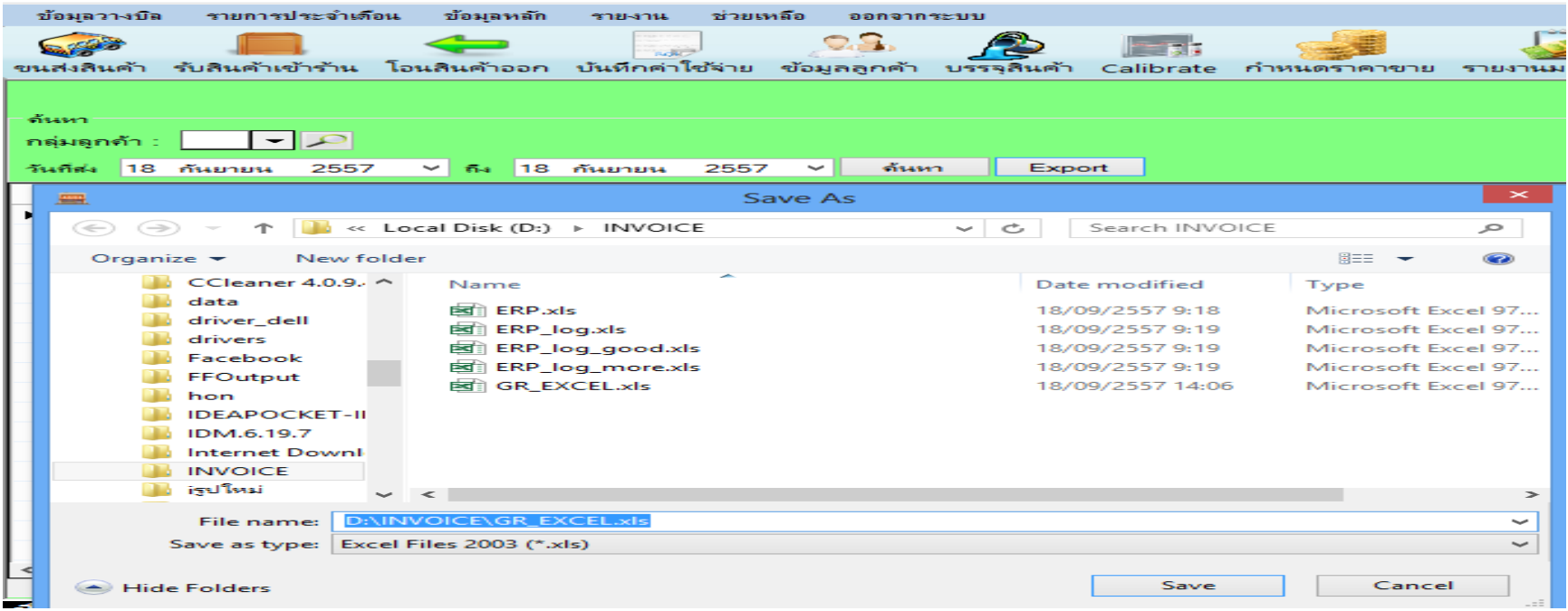

คู่มือ การโหลด INVOICE จากโปรแกรม POSFP เข้าโปรแกรม Winspeed

5.หลังจากกด Save แล้วให้กดปุ่มไขเพื่อเปิดไฟล์

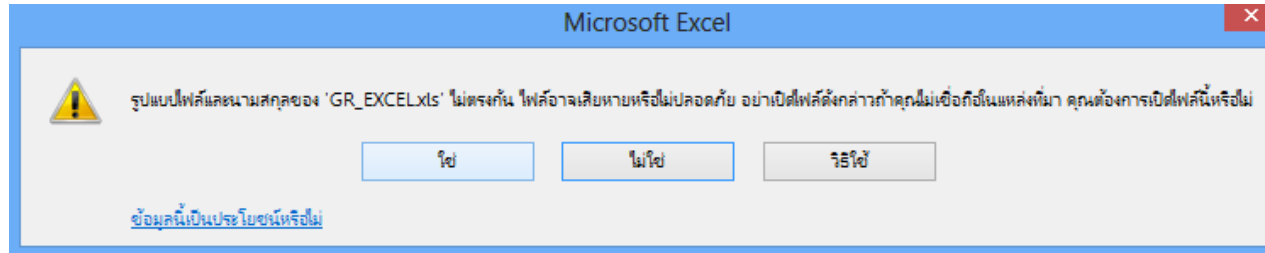

6.ไฟล์ GR\_EXCEL.xls ก็จะถูกเปิดขึ้นมาให้ดูที่รหัสลูกค้าว่าช่องไหนที่ไม่มีรหัสลูกค้า โดยนำ ชื่อลูกค้าไปค้นหาที่โปรแกรม POSFP เมนูลูกค้าเพื่อที่จะเพิ่มข้อมูลชื่อลูกค้า โดยจดชื่อลูกค้า เอาไว้

	A	B	C	D	E	F	G	H	I	J	K	L	M
1	SO No	วัน	วันที่ส่ง	Invoice_No	รหัสเขตการขาย	รหัสลูกค้า	โค้ดลูกค้า	ชื่อลูกค้า	ชื่อเขตการขาย	Jobber	จำนวนสินค้า	หน่วย	๙
2	SDC01180957001	พฤหัสบดี	18/09/2557	IVR5709-144		๓0001	CM570013	บริษัท ตะวันแดง สาดแสงเดือน ณ โคราช จำกัด			1	ลัง	
3	SDC01180957001	พฤหัสบดี	18/09/2557	IVR5709-144		๓0001	CM570013	บริษัท ตะวันแดง สาดแสงเดือน ณ โคราช จำกัด			2	ลัง	
4	SDC01180957002	พฤหัสบดี	18/09/2557	IVR5709-145		๒0001	CM570027	บริษัท บัญจดาราช จำกัด			4	ลัง	
5	SDC01180957003	พฤหัสบดี	18/09/2557	IVR5709-146		๓0011	CM570070	บริษัท สิมานันท์ จำกัด			5	ลัง	
6	SDC01180957004	พฤหัสบดี	18/09/2557	IVR5709-147		๘0008	CM570030	โรงพยาบาลโคราชเมโมเรียล			2	ลัง	
7	SDC01180957005	พฤหัสบดี	18/09/2557	IVR5709-148		๘0008	CM570030	โรงพยาบาลโคราชเมโมเรียล			2	ลัง	
8	SDC01180957006	พฤหัสบดี	18/09/2557	IVR5709-149		๒0001	CM570027	บริษัท บัญจดาราช จำกัด			5	ลัง	
9	SDC02160957003	พฤหัสบดี	18/09/2557	IVK5709-055		๘0002	CM570064	บจก.แฮปปี้เซฟ(ประเทศไทย)			20	ลัง	
10	SDC02180957001	พฤหัสบดี	18/09/2557	IVK5709-059		๘0002	CM570003	บริษัท สยาม ริเทล ดีเวลลอปเม้นท์ จำกัด			15	ลัง	
11	SDC02180957002	พฤหัสบดี	18/09/2557	IVK5709-060		๓0003	CM570004	บริษัท มณียา เร็ลตี้ จำกัด			20	ลัง	
12	SDC02180957003	พฤหัสบดี	18/09/2557	IVK5709-061		๐0015	CM570066	บจก.อะเม้าท์ฟู้ด			4	ลัง	
13	SDC02180957003	พฤหัสบดี	18/09/2557	IVK5709-061		๐0015	CM570066	บจก.อะเม้าท์ฟู้ด			10	ลัง	
14	SDC02180957004	พฤหัสบดี	18/09/2557	IVK5709-062		๐0006	CM560027	บจก.อมตะ สปีง ดีเวลลอปเม้นท์			10	ลัง	
15	SDC02180957005	พฤหัสบดี	18/09/2557	IVK5709-063		๗0001	CM570045	โรงแรมชลอินเดอร์			20	ลัง	
16	SFP01180957001	พฤหัสบดี	18/09/2557	IVS5709-053		๐0012	CM560042	บริษัท เอ็กซ์เพรสทรายคลินิกิ่ง จำกัด			15	ลัง	
17	SFP01180957002	พฤหัสบดี	18/09/2557	IVS5709-042		๙0001	CM560037	ศูนย์ฟู้ดทหารใหม่			40	ลัง	
18	SFP01180957003	พฤหัสบดี	18/09/2557	IVS5709-043			CM570052	ร้านสวัสดิการ สน.กร.			8	ลัง	
19	SFP01180957003	พฤหัสบดี	18/09/2557	IVS5709-043			CM570052	ร้านสวัสดิการ สน.กร.			1	ลัง	
20	SFP01180957003	พฤหัสบดี	18/09/2557	IVS5709-043			CM570052	ร้านสวัสดิการ สน.กร.			1	ลัง	
21	SFP01180957003	พฤหัสบดี	18/09/2557	IVS5709-043			CM570052	ร้านสวัสดิการ สน.กร.			43	ลัง	
22	SFP01180957003	พฤหัสบดี	18/09/2557	IVS5709-043			CM570052	ร้านสวัสดิการ สน.กร.			3	ลัง	
23	SFP01180957003	พฤหัสบดี	18/09/2557	IVS5709-043			CM570052	ร้านสวัสดิการ สน.กร.			1	ลัง	
24	SFP01180957003	พฤหัสบดี	18/09/2557	IVS5709-043			CM570052	ร้านสวัสดิการ สน.กร.			3	ลัง	
25	SFP06170957001	พฤหัสบดี	18/09/2557	IVM5709021		๘0008	CM570005	บริษัทสุขสันต์ฟลอสติก จำกัด			7	ลัง	
26	SFP06170957001	พฤหัสบดี	18/09/2557	IVM5709021		๘0008	CM570005	บริษัทสุขสันต์ฟลอสติก จำกัด			10	ลัง	
27	SFP06170957002	พฤหัสบดี	18/09/2557	IVM5709022		๑0002	CM570044	บริษัท เจริญไทย อินเตอร์เนชั่นแนล จำกัด			2	ลัง	

คู่มือ การโหลด INVOICE จากโปรแกรม POSFP เข้าโปรแกรม Winspeed

7.เปิดโปรแกรม POS FP กดที่เมนูข้อมูลลูกค้า แล้วทำการกรอกชื่อลูกค้าที่ช่อง คำค้นหา เลือกวันที่ เดือน ปี ตี๊กถูกที่ช่องทุกรายการ ทำการกดปุ่มค้นหา ข้อมูลที่เราต้องการเพิ่มก็จะแสดงขึ้นมา ให้คลิกซ้ายที่ข้อมูลลูกค้า แล้วกดปุ่มแก้ไข

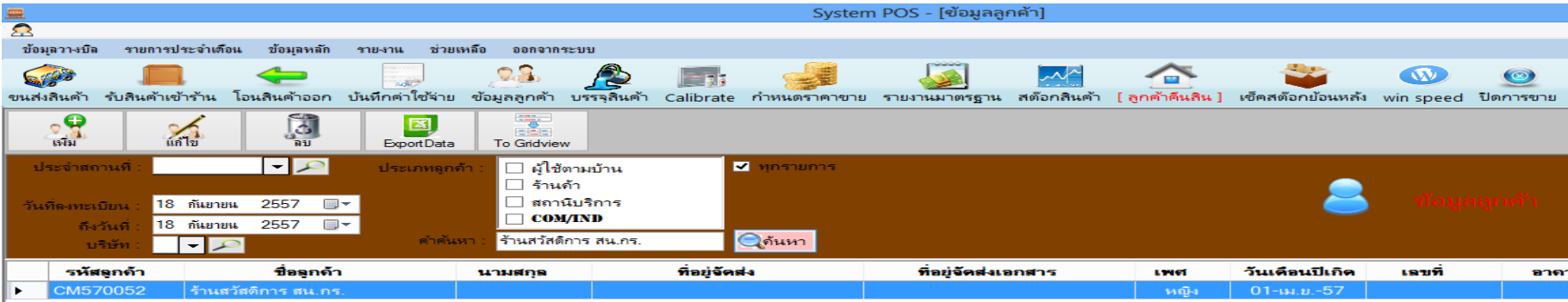

8.หน้าแก้ไขข้อมูลลูกค้าให้พิมพ์รหัสลูกค้าที่ช่อง AR\_IQ แล้วกดปุ่ม Save แล้วให้ย้อนกลับไปทำข้อที่ 2 – 5 ที่เมนู Winspeed เพื่อ Export ไฟล์ใหม่

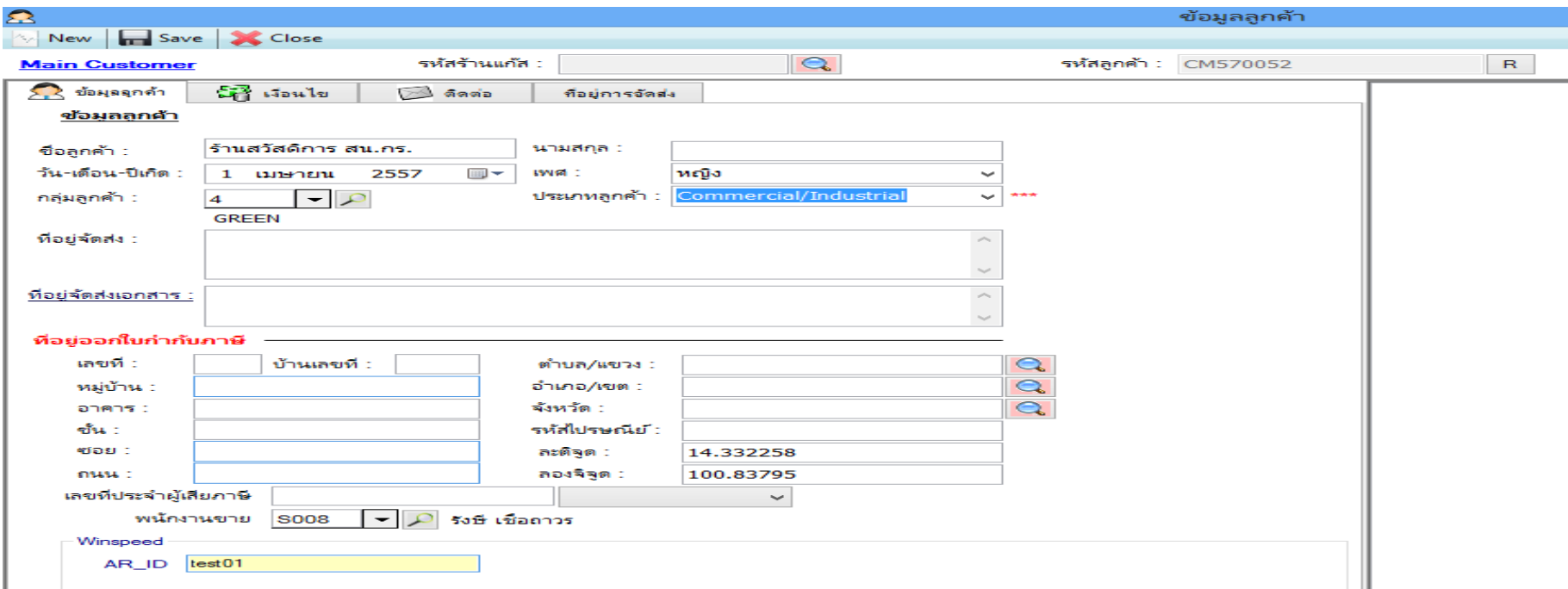

คู่มือ การ โหลด INVOICE จาก โปรแกรม POSFP เข้า โปรแกรม Winspeed

# ขั้นตอนการโหลด INVOICE เข้าโปรแกรม Winspeed

1.ขั้นตอนการ โหลด INVOICE เข้าโปรแกรม Winspeed กรอก User name , Password แล้วกดปุ่ม Login



2.คลิกที่เมนู Import and Export แล้วคลิกที่ Import Transaction

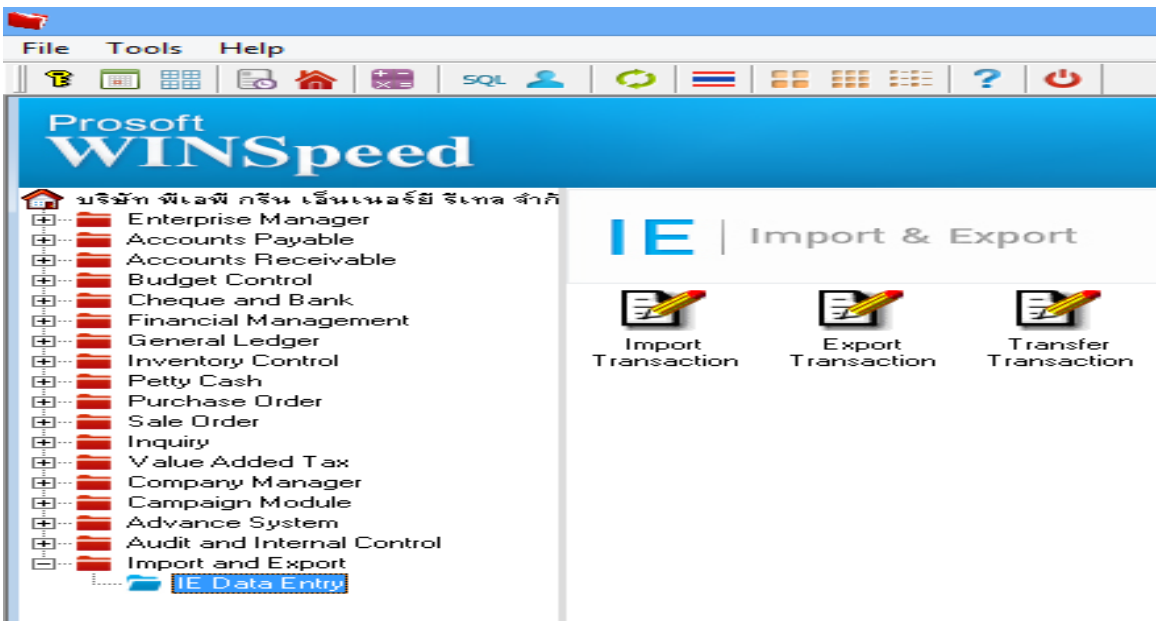

คู่มือ การ โหลด INVOICE จากโปรแกรม POSFP เข้าโปรแกรม Winspeed

## 3. กด Next

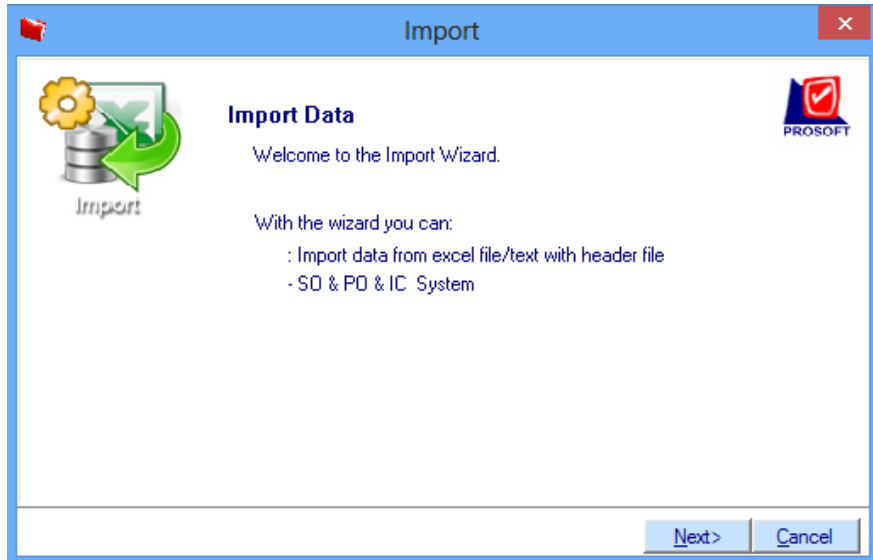

## 4. กด Next

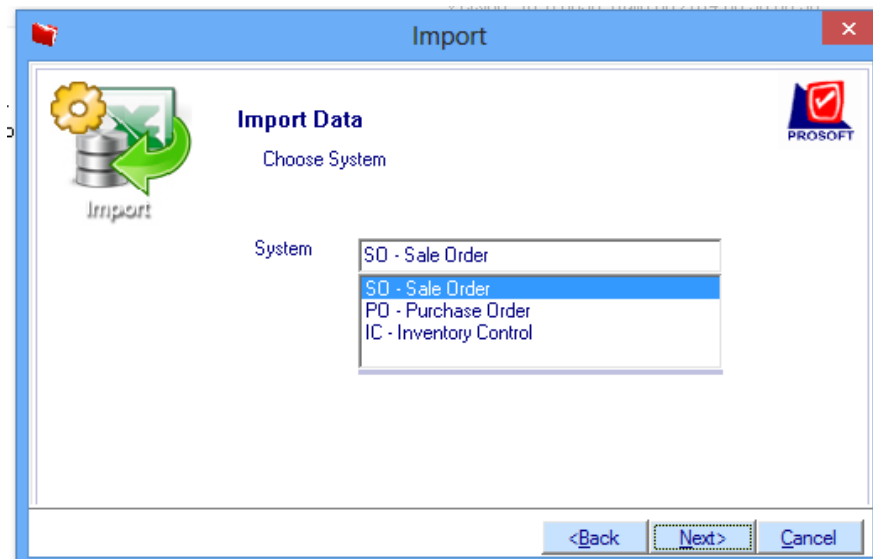

คู่มือ การโหลด INVOICE จากโปรแกรม POSFP เข้าโปรแกรม Winspeed

## 5.กด Next

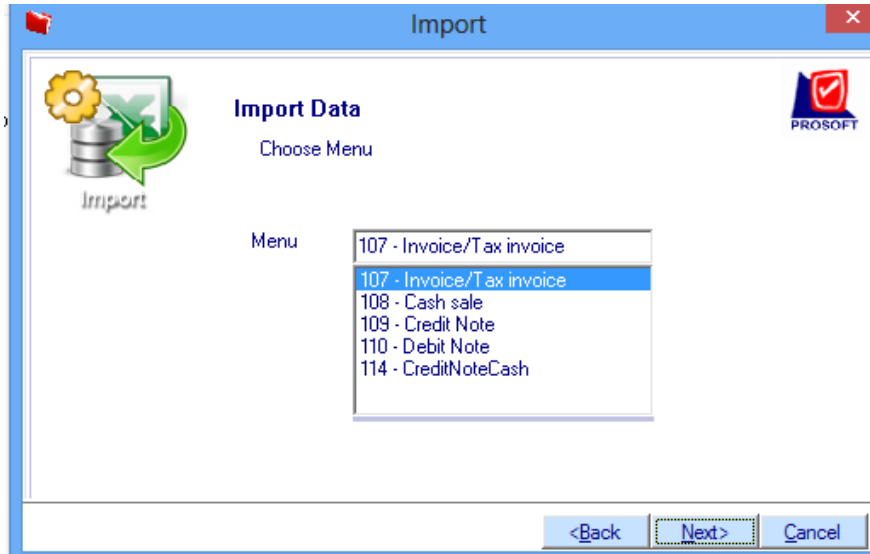

## 6.คลิก Browse ระบุไฟล์ข้อมูล D:\INVOICE\GR\_EXCEL.xls ดึงถูกที่ช่อง Test Import

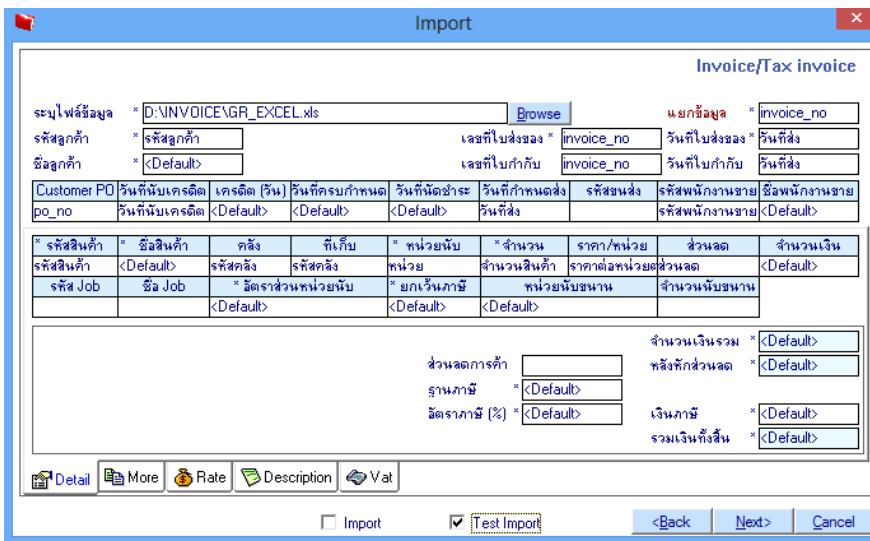

คู่มือ การ โหลด INVOICE จาก โปรแกรม POSFP เข้า โปรแกรม Winspeed

7.ตรวจสอบหมายเลขว่าติด -1 หรือไม่ ให้ดับเบิลคลิกที่ช่อง Detail ในช่องที่ติด -1 (ในกรณีที่ไม่มีติด - ให้ข้ามไปทำข้อที่ 14 - 15 )

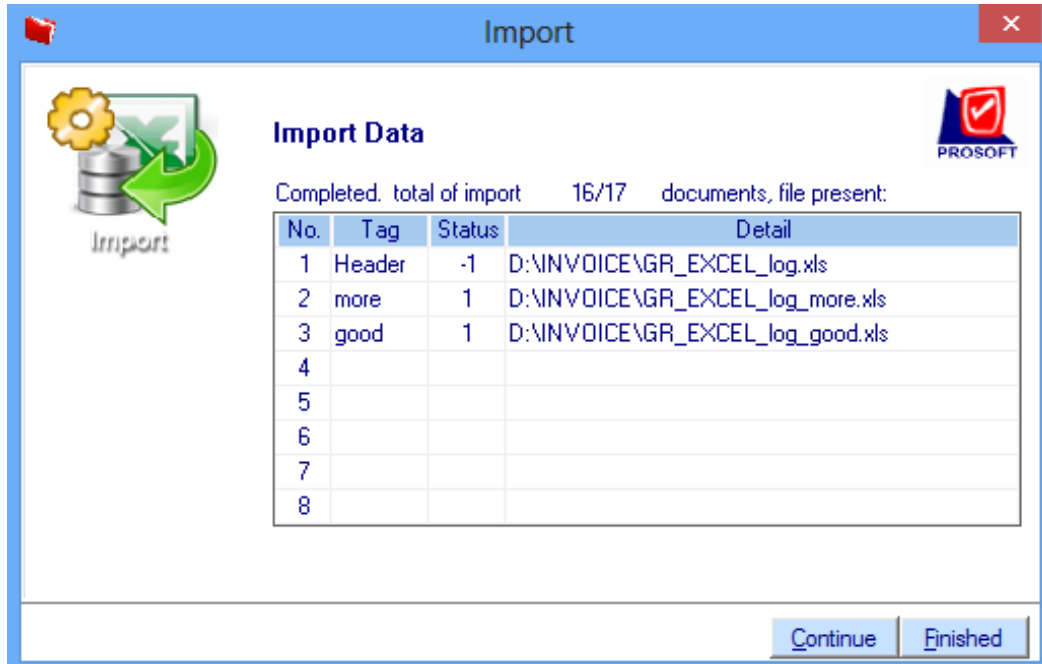

8.ให้ดูช่องที่เป็น N แสดงว่าใน โปรแกรม Winspeed ไม่มีข้อมูล จากในรูปภาพจะเห็นคำว่า test01 ให้ดูว่า test01 คือ รหัสอะไร

	AD	AE	AF	AG	AH	AI	AJ	AK	AL	AM	AN	AO	AP	AQ	AR	AS	AT	AU	AV	A
7		1165				ภาคภูมิ		SDC01180 18/09/2557			0	6	Y							
8		1165				ภาคภูมิ		SDC01180 18/09/2557			0	7	Y							
9		1061						SDC02160 18/09/2557			0	8	Y							
10		1050.6						SDC02180 18/09/2557			0	9	Y							
11		984						SDC02180 18/09/2557			0	10	Y							
12		343.47						SDC02180 18/09/2557			0	11	Y							
13		1077.35						SDC02180 18/09/2557			0	12	Y							
14		1067						SDC02180 18/09/2557			0	13	Y							
15		1096.14						SDC02180 18/09/2557			0	14	Y							
16		1044			C0012	E57-006	นายเนนทชัย สขรั่ง	SFP01180 18/09/2557			0	15	Y							
17		1076			C0012	E57-006	นายเนนทชัย สขรั่ง	SFP01180 18/09/2557			0	16	Y							
18		94			C0011	E57-003	นายฉัตรชัย ราชพิทักษ์	SFP01180 18/09/2557			0	17	N				test01			
19		94			C0011	E57-003	นายฉัตรชัย ราชพิทักษ์	SFP01180 18/09/2557			0	18	N				test01			
20		94			C0011	E57-003	นายฉัตรชัย ราชพิทักษ์	SFP01180 18/09/2557			0	19	N				test01			
21		318			C0011	E57-003	นายฉัตรชัย ราชพิทักษ์	SFP01180 18/09/2557			0	20	N				test01			
22		318			C0011	E57-003	นายฉัตรชัย ราชพิทักษ์	SFP01180 18/09/2557			0	21	N				test01			
23		318			C0011	E57-003	นายฉัตรชัย ราชพิทักษ์	SFP01180 18/09/2557			0	22	N				test01			
24		318			C0011	E57-003	นายฉัตรชัย ราชพิทักษ์	SFP01180 18/09/2557			0	23	N				test01			
25		370			C0006	E57-016	นายประเสริฐ แก้วนันทะ	SFP06170 18/09/2557			0	24	Y							
26		1102			C0006	E57-016	นายประเสริฐ แก้วนันทะ	SFP06170 18/09/2557			0	25	Y							
27		1102			C0006	E57-016	นายประเสริฐ แก้วนันทะ	SFP06170 18/09/2557			0	26	Y							

คู่มือ การโหลด INVOICE จากโปรแกรม POSFP เข้าโปรแกรม Winspeed

9. ในรูปจะเห็นว่า test01 อยู่ในช่องรหัสลูกค้า ให้ copy ข้อมูล รหัสลูกค้า และ ชื่อลูกค้า ให้นำไปเพิ่มข้อมูลใน โปรแกรม Winspeed

GR\_EXCEL\_log.xls [โหมดความเข้ากันได้] - Microsoft Excel

ข้อมูล    วิจารณ์    มุมมอง    ACROBAT

ตัดข้อความ    ทั่วไป    การจัดรูปแบบ  
 มส้านและจัดกึ่งกลาง    %    .00 → .0    ตามเงื่อนไข

การจัดแนว    ตัวเลข

F	G	H
รหัสลูกค้า	โค้ดลูกค้า	ชื่อลูกค้า
๓0001	CM570013	บริษัท ตะวันแดง สาดแสงเดือน ณ โคราช จำกัด
๓0001	CM570013	บริษัท ตะวันแดง สาดแสงเดือน ณ โคราช จำกัด
๒0001	CM570027	บริษัท ปัญจดารา จำกัด
๒0011	CM570070	บริษัท สีมารธานี จำกัด
ร0008	CM570030	โรงพยาบาลโคราชเมโมเรียล
ร0008	CM570030	โรงพยาบาลโคราชเมโมเรียล
๒0001	CM570027	บริษัท ปัญจดารา จำกัด
๒0002	CM570064	บจก. แสบบีเซฟ(ประเทศไทย)
๒0002	CM570003	บริษัท สยาม รีเทล ดีเวลลอปเม้นท์ จำกัด
๒0003	CM570004	บริษัท มณเฑียร เร็ลตี้ จำกัด
๒0015	CM570066	บจก. อะเบ้าท์ฟู้ด
๒0015	CM570066	บจก. อะเบ้าท์ฟู้ด
๒0006	CM560027	บจก. อมตะ สปีง ดีเวลลอปเม้นท์
๒0001	CM570045	โรงแรมชลอินเดอร์
๒0012	CM560042	บริษัท เอ็กซ์เพรสทรายคลินนิ่ง จำกัด
๒0001	CM560037	ศูนย์ฝึกทหารใหม่
test01	CM570052	ร้านสวัสดิการ สน.กร.
test01	CM570052	ร้านสวัสดิการ สน.กร.
test01	CM570052	ร้านสวัสดิการ สน.กร.
test01	CM570052	ร้านสวัสดิการ สน.กร.
test01	CM570052	ร้านสวัสดิการ สน.กร.
test01	CM570052	ร้านสวัสดิการ สน.กร.
test01	CM570052	ร้านสวัสดิการ สน.กร.
๒0008	CM570005	บริษัท สุขสันต์พลาสติก จำกัด
๒0008	CM570005	บริษัท สุขสันต์พลาสติก จำกัด
๒0002	CM570044	บริษัท เจริญไทย อินเตอร์เนชั่นแนล จำกัด

คู่มือ การโหลด INVOICE จากโปรแกรม POSFP เข้าโปรแกรม Winspeed

10. ให้นำข้อมูลรหัสลูกค้า และ ชื่อลูกค้า จากใน Excel ไปเพิ่มในเมนู AR Setup ----> กำหนดรหัสลูกค้า

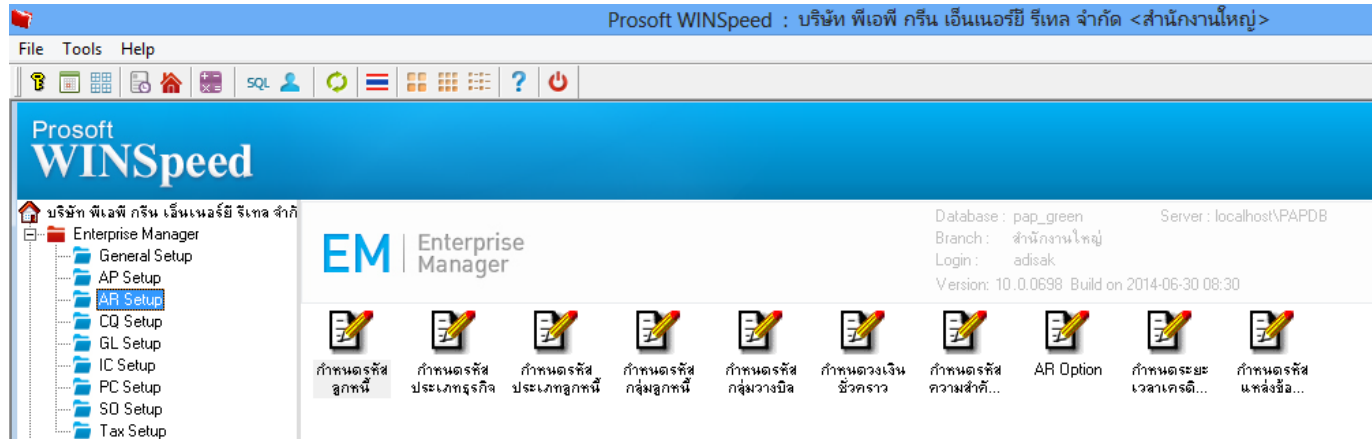

11. กรอกข้อมูลลูกค้า รหัสลูกค้า และ ชื่อลูกค้า กด Save

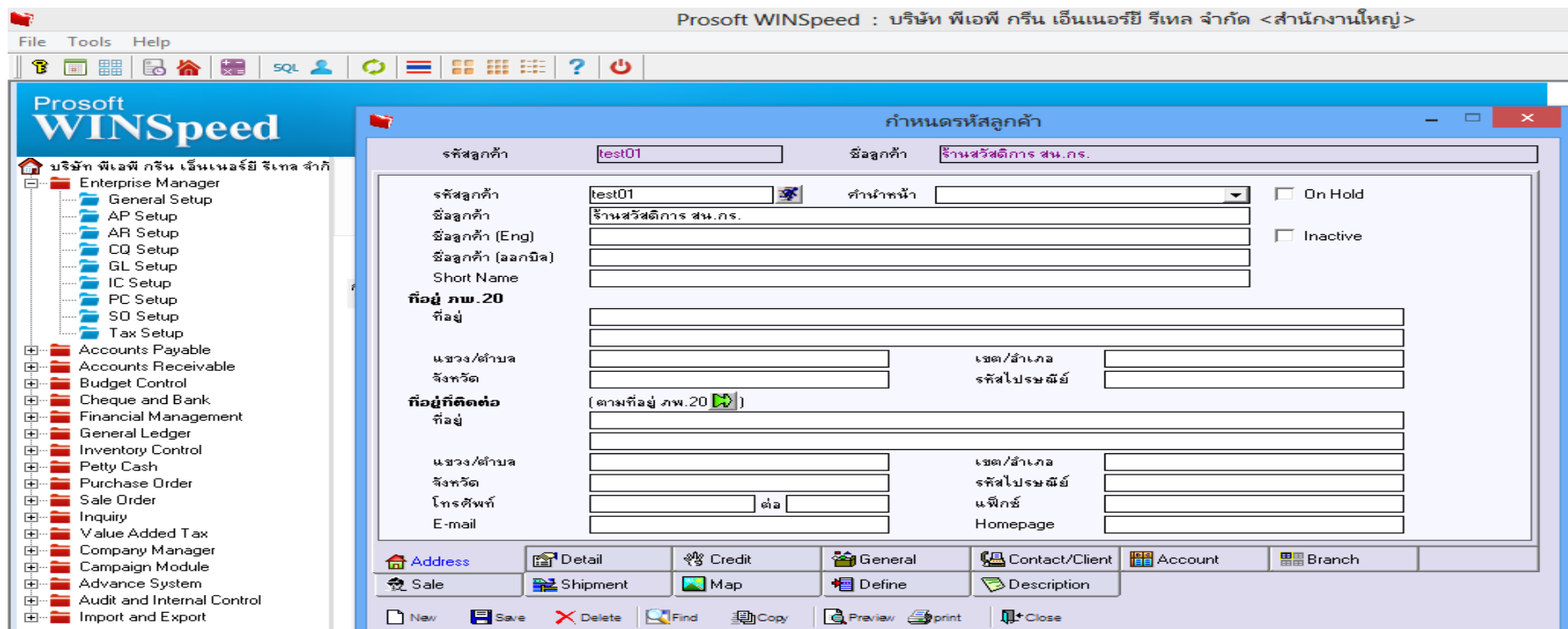

คู่มือ การโหลด INVOICE จากโปรแกรม POSFP เข้าโปรแกรม Winspeed

12.ทำการ Import ข้อมูลใหม่โดยคลิกที่ Import and Export ให้ทำการ Test Import ใหม่

Prosoft WINSpeed : บริษัท พีเอพี กรีน เอ็นเนอร์ยี่ รีเทล จำกัด <สำนักงานใหญ่>

File Tools Help

Prosoft WINSpeed

บริษัท พีเอพี กรีน เอ็นเนอร์ยี่ รีเทล จำกัด

Enterprise Manager  
Accounts Payable  
Accounts Receivable  
Budget Control  
Cheque and Bank  
Financial Management  
General Ledger  
Inventory Control  
Petty Cash  
Purchase Order  
Sale Order  
Inquiry  
Value Added Tax  
Company Manager  
Campaign Module  
Advance System  
Audit and Internal Control  
Import and Export  
IE Data Entry

Database : pap\_green Server : localhost\VPAPDB  
Branch : สำนักงานใหญ่

Import

Invoice/Tax invoice

ระบุไฟล์ข้อมูล \* D:\INVOICE\GR\_EXCEL.xls Browse แยกข้อมูล \* invoice\_no

รหัสลูกค้า \* รหัสลูกค้า เลขที่ใบส่งของ \* invoice\_no วันที่ใบส่งของ \* วันที่ส่ง

ชื่อลูกค้า \* <Default> เลขที่ใบกำกับ \* invoice\_no วันที่ใบกำกับ \* วันที่ส่ง

Customer PO	วันที่นับเครดิต	เครดิต (วัน)	วันที่ครบกำหนด	วันที่นัดชำระ	วันที่กำหนดส่ง	รหัสขนส่ง	รหัสพนักงานขาย	ชื่อพนักงานขาย
po_no	วันที่นับเครดิต	<Default>	<Default>	<Default>	วันที่ส่ง		รหัสพนักงานขาย	<Default>

* รหัสสินค้า	* ชื่อสินค้า	คลัง	ที่เก็บ	* หน่วยนับ	* จำนวน	ราคา/หน่วย	ส่วนลด	จำนวนเงิน
รหัสสินค้า	<Default>	รหัสคลัง	รหัสคลัง	หน่วย	จำนวนสินค้า	ราคาต่อหน่วย	ส่วนลด	<Default>
รหัส Job	ชื่อ Job	* อัตราส่วนหน่วยนับ		* ยกเว้นภาษี	หน่วยนับขนาน	จำนวนนับขนาน		
		<Default>		<Default>	<Default>			

ส่วนลดการค้า  จำนวนเงินรวม \* <Default>

ฐานภาษี \* <Default> คลังหักส่วนลด \* <Default>

อัตรากำไร (%) \* <Default> เงินภาษี \* <Default>

รวมเงินทั้งสิ้น \* <Default>

Detail More Rate Description Vat

Import  Test Import <Back Next> Cancel

คู่มือ การโหลด INVOICE จากโปรแกรม POSFP เข้าโปรแกรม Winspeed

13. ให้ดูที่ตัวเลขในช่อง Status เป็นเลข 1 ให้กด Continue เพื่อทำการ Import ข้อมูล

Prosoft WINSpeed : บริษัท พีเอพี กรีน เอ็นเนอร์ยี รีเทล จำกัด <สำนักงานใหญ่>

File Tools Help

Prosoft WINSpeed

บริษัท พีเอพี กรีน เอ็นเนอร์ยี รีเทล จำกัด

Database : pap\_green Server : localhost\VP  
Branch : สำนักงานใหญ่  
Login : adisak  
Version : 10.0.0698 Build on 2014-06-30 08:30

IE Import & Export

Import Transaction Export Transaction Transfer Transaction

Import

Import Data

Completed. total of import 17/17 documents, file present:

No.	Tag	Status	Detail
1	Header	1	D:\INVOICE\GR_EXCEL_log.xls
2	more	1	D:\INVOICE\GR_EXCEL_log_more.xls
3	good	1	D:\INVOICE\GR_EXCEL_log_good.xls
4			
5			
6			
7			
8			

Continue Finished

คู่มือ การโหลด INVOICE จากโปรแกรม POSFP เข้าโปรแกรม Winspeed

## 14. ให้เด็กถูกที่ช่อง Import แล้วกด Next ไปเรื่อยๆ

Prosoft WINSpeed : บริษัท พีเอฟที กรีน เอ็นเนอร์ยี รีเทล จำกัด <สำนักงานใหญ่>

File Tools Help

Prosoft WINSpeed

บริษัท พีเอฟที กรีน เอ็นเนอร์ยี รีเทล จำกัด Database : pap\_green Server : localhost\APADB  
Branch : สำนักงานใหญ่

Enterprise Manager  
Accounts Payable  
Accounts Receivable  
Budget Control  
Cheque and Bank  
Financial Management  
General Ledger  
Inventory Control  
Petty Cash  
Purchase Order  
Sale Order  
Inquiry  
Value Added Tax  
Company Manager  
Campaign Module  
Advance System  
Audit and Internal Control  
Import and Export  
IE Data Entry

Import Transaction Export Transaction

Import Invoice/Tax invoice

ระบุไฟล์ข้อมูล \* D:\INVOICE\GR\_EXCEL.xls Browse แยกข้อมูล \* invoice\_no

รหัสลูกค้า \* รหัสลูกค้า เลขที่ใบส่งของ \* invoice\_no วันที่ใบส่งของ \* วันที่ส่ง  
ชื่อลูกค้า \* <Default> เลขที่ใบกำกับ \* invoice\_no วันที่ใบกำกับ \* วันที่ส่ง

Customer PO	วันที่นับเครดิต	เครดิต (วัน)	วันที่ครบกำหนด	วันที่นัดชำระ	วันที่กำหนดส่ง	รหัสขนส่ง	รหัสพนักงานขาย	ชื่อพนักงานขาย
po_no	วันที่นับเครดิต	<Default>	<Default>	<Default>	วันที่ส่ง		รหัสพนักงานขาย	<Default>

* รหัสสินค้า	* ชื่อสินค้า	คลัง	ที่เก็บ	* หน่วยนับ	* จำนวน	ราคา/หน่วย	ส่วนลด	จำนวนเงิน
รหัสสินค้า	<Default>	รหัสคลัง	รหัสคลัง	หน่วย	จำนวนสินค้า	ราคาต่อหน่วย	ส่วนลด	<Default>
รหัส Job	ชื่อ Job	* อัตราส่วนหน่วยนับ	* ยกเว้นภาษี	หน่วยนับขนาน				
		<Default>	<Default>	<Default>				

จำนวนเงินรวม \* <Default>  
หลังหักส่วนลด \* <Default>  
เงินภาษี \* <Default>  
รวมเงินทั้งสิ้น \* <Default>

ส่วนลดการค้า  
ฐานภาษี \* <Default>  
อัตราภาษี (%) \* <Default>

Detail More Rate Description Vat

Import  Test Import <Back> Next> Cancel

คู่มือ การโหลด INVOICE จาก โปรแกรม POSFP เข้าโปรแกรม Winspeed

15.กต Finished เป็นการเสร็จสิ้นขั้นตอนการ Import

Prosoft WINSpeed : บริษัท พีเอพี กรีน เอ็นเนอร์ยี รีเทล จำกัด <สำนักงานใหญ่>

File Tools Help

Prosoft WINSpeed

บริษัท พีเอพี กรีน เอ็นเนอร์ยี รีเทล จำกัด

Enterprise Manager  
Accounts Payable  
Accounts Receivable  
Budget Control  
Cheque and Bank  
Financial Management  
General Ledger  
Inventory Control  
Petty Cash  
Purchase Order  
Sale Order  
Inquiry  
Value Added Tax  
Company Manager  
Campaign Module  
Advance System  
Audit and Internal Control  
Import and Export  
IE Data Entry

Database : pap\_green Server : localhost\PROSOFT  
Branch : สำนักงานใหญ่  
Login : adisak  
Version: 10.0.0698 Build on 2014-06-30 08:30

IE | Import & Export

Import Transaction Export Transaction Transfer Transaction

Import

Import Data

Completed. total of import 17/17 documents, file present:

No.	Tag	Status	Detail
1	Header	1	D:\INVOICE\GR_EXCEL_log.xls
2	more	1	D:\INVOICE\GR_EXCEL_log_more.xls
3	good	1	D:\INVOICE\GR_EXCEL_log_good.xls
4			
5			
6			
7			
8			

Continue Finished

คู่มือ การโหลด INVOICE จากโปรแกรม POSFP เข้าโปรแกรม Winspeed

## ขั้นตอนการ Recheck

1.เข้าโปรแกรม POSFP เมนู Winspeed เลือกวันที่ เดือน ปี ที่จะทำการ Recheck กดค้นหา และ กดปุ่ม Export

System POS - [Export Winspeed]

ข้อมูลวางบิล รายการประจำเดือน ข้อมูลหลัก รายงาน ช่วยเหลือ ออกจากระบบ

ขนส่งสินค้า รับสินค้าเข้าร้าน โอนสินค้าออก บันทึกค่าใช้จ่าย ข้อมูลลูกค้า บรรจุสินค้า Calibrate กำหนดราคาขาย รายงานมาตรฐาน สต็อกสินค้า [ ลुकค้าคืนสิน ] เช็คสต็อกย้อนหลัง win speed ปิดการขาย

Excel To winspeed

ค้นหา

กลุ่มลูกค้า :

วันที่ถึง 1 กันยายน 2557 ถึง 16 กันยายน 2557 ค้นหา Export

	SO_No	วัน	วันที่ส่ง	Invoice_No	รหัสเขตการขาย	รหัสลูกค้า	โค้ดลูกค้า	ชื่อลูกค้า	ชื่อเขตการขาย	Jobber	จำนวน...	หน่วย	ค่าขน
▶	SDC01010957...	จันทร์	01/09/2557	IVR5709-001		ค0006	CM570035	บริษัท เค แด...			20	ถัง	
	SDC01010957...	จันทร์	01/09/2557	IVR5709-002		อ0016	CM570069	บริษัท เอ.ซี.เ...			2	ถัง	
	SDC01010957...	จันทร์	01/09/2557	IVR5709-003		อ0016	CM570069	บริษัท เอ.ซี.เ...			2	ถัง	
	SDC01010957...	จันทร์	01/09/2557	IVR5709-003		อ0016	CM570069	บริษัท เอ.ซี.เ...			1	ถัง	
	SDC01010957...	จันทร์	01/09/2557	IVR5709-004		ม0004	CM570024	มหาวิทยาลัย...			3	ถัง	
	SDC01010957...	จันทร์	01/09/2557	IVR5709-004		ม0004	CM570024	มหาวิทยาลัย...			1	ถัง	
	SDC01010957...	จันทร์	01/09/2557	IVR5709-004		ม0004	CM570024	มหาวิทยาลัย...			10	ถัง	
	SDC01010957...	จันทร์	01/09/2557	IVR5709-005		ป0001	CM570027	บริษัท ปัญจ...			2	ถัง	
	SDC01010957...	จันทร์	01/09/2557	IVR5709-006		ส0006	CM570028	หจก. สมายโ...			2	ถัง	
	SDC01010957...	จันทร์	01/09/2557	IVR5709-007		ส0006	CM570028	หจก. สมายโ...			2	ถัง	
	SDC01010957...	จันทร์	01/09/2557	IVR5709-008		ท0001	CM570034	บริษัท ไทย ...			5	ถัง	
	SDC01010957...	จันทร์	01/09/2557	IVR5709-009		ร0008	CM570030	โรงพยาบาลโ...			2	ถัง	
	SDC01010957...	จันทร์	01/09/2557	IVR5709-010		ร0008	CM570030	โรงพยาบาลโ...			1	ถัง	
	SDC01010957...	จันทร์	01/09/2557	IVR5709-011		ร0003	CM570025	บริษัท โรงแ...			2	ถัง	
	SDC02010957...	จันทร์	01/09/2557	IVK5709-002		ม0003	CM570004	บริษัท มณียา...			20	ถัง	
	SDC02010957...	จันทร์	01/09/2557	IVK5709-003		อ0011	CM560033	บริษัท เอสริ ...			20	ถัง	
	SDC02010957...	จันทร์	01/09/2557	IVK5709-004		ค0001	CM560022	บริษัท เค.อี...			10	ถัง	
	SDC02010957...	จันทร์	01/09/2557	IVK5709-005		ส0007	CM560029	บริษัท สุขุมวิ...			10	ถัง	

คู่มือ การโหลด INVOICE จากโปรแกรม POSFP เข้าโปรแกรม Winspeed

2. กด save ชื่อไฟล์ GR\_EXCEL.xls ที่ Local Disk (D:) INVOICE

ค้นหา  
กลุ่มลูกค้า :

วันที่ส่ง 1 กันยายน 2557 ถึง 16 กันยายน 2557 ค้นหา Export

Save As

Local Disk (D:) > INVOICE

Organize New folder

Name	Date modified	Type
ERP.xls	18/09/2557 15:08	Microsoft Excel 97...
ERP_log.xls	18/09/2557 9:19	Microsoft Excel 97...
ERP_log_good.xls	18/09/2557 9:19	Microsoft Excel 97...
ERP_log_more.xls	18/09/2557 9:19	Microsoft Excel 97...
GR_EXCEL.xls	18/09/2557 16:42	Microsoft Excel 97...
GR_EXCEL_log.xls	18/09/2557 23:33	Microsoft Excel 97...
GR_EXCEL_log_good.xls	18/09/2557 23:33	Microsoft Excel 97...
GR_EXCEL_log_more.xls	18/09/2557 23:33	Microsoft Excel 97...

File name: GR\_EXCEL.xls

Save as type: Excel Files 2003 (\*.xls)

Hide Folders Save Cancel

โค้ดลูกค้า	ชื่อลูกค้า	ชื่อเขตการขาย	Jobber	จำนวน...	หน่วย	ค่าขน...
570035	บริษัท เค แ...			20	ถัง	
570069	บริษัท เอ.ซี.เ...			2	ถัง	
570069	บริษัท เอ.ซี.เ...			2	ถัง	
570069	บริษัท เอ.ซี.เ...			1	ถัง	
570024	มหาวิทยาลัย...			3	ถัง	
570024	มหาวิทยาลัย...			1	ถัง	
570024	มหาวิทยาลัย...			10	ถัง	
570027	บริษัท ปัญจ...			2	ถัง	
570028	หจก. สมายโ...			2	ถัง	
570028	หจก. สมายโ...			2	ถัง	
570034	บริษัท ไทย ...			5	ถัง	
570030	โรงพยาบาลโ...			2	ถัง	
570030	โรงพยาบาลโ...			1	ถัง	
570025	บริษัท ไร่...			2	ถัง	
570004	บริษัท มติ...			20	ถัง	
560033	บริษัท เอสวิ ...			20	ถัง	
560022	บริษัท เค.อี....			10	ถัง	
560029	บริษัท สุขุมวิ...			10	ถัง	

คู่มือ การโหลด INVOICE จากโปรแกรม POSFP เข้าโปรแกรม Winspeed

## 3. ทำการเปิดไฟล์ Excel แล้วกดปุ่มใช้

System POS - [Export Winspeed]

ข้อมูลวางบิล รายการประจำเดือน ข้อมูลหลัก รายงาน ช่วยเหลือ ออกจากระบบ

Excel To winspeed

ค้นหา

กลุ่มลูกค้า : [ ] [ ] [ ]

วันที่ส่ง 1 กันยายน 2557 ถึง 16 กันยายน 2557 ค้นหา Export

SO_No	วันที่	วันที่ส่ง	Invoice_No	รหัสเขตการขาย	รหัสลูกค้า	โค้ดลูกค้า	ชื่อลูกค้า	ชื่อเขตการขาย	Jobber	จำนวน...	หน่วย	ค่าขน...
SDC01010957...	จันทร์	01/09/2557	IVR5709-001		ค0006	CM570035	บริษัท เค.เค...			20	ถัง	
SDC01010957...	จันทร์	01/09/2557	IVR5709-002		อ0016	CM570069	บริษัท เอ.ซี.เ...			2	ถัง	
SDC01010957...	จันทร์	01/09/2557								2	ถัง	
SDC01010957...	จันทร์	01/09/2557								1	ถัง	
SDC01010957...	จันทร์	01/09/2557								3	ถัง	
SDC01010957...	จันทร์	01/09/2557								1	ถัง	
SDC01010957...	จันทร์	01/09/2557								10	ถัง	
SDC01010957...	จันทร์	01/09/2557								2	ถัง	
SDC01010957...	จันทร์	01/09/2557								2	ถัง	

Microsoft Excel

รูปแบบไฟล์และนามสกุลของ 'GR\_EXCEL.xls' ไม่ตรงกัน ไฟล์อาจเสียหายหรือไม่ปลอดภัย อย่าเปิดไฟล์ดังกล่าวถ้าคุณไม่เชื่อถือในแหล่งที่มา คุณต้องการเปิดไฟล์นี้หรือไม่

ใช่ ไม่ใช่ ใช่ใช้

[ข้อมูลนี้เป็นประโยชน์หรือไม่](#)

คู่มือ การโหลด INVOICE จากโปรแกรม POSFP เข้าโปรแกรม Winspeed

## 4.ตรวจสอบข้อมูลใน Excel วันที่ เดือน ปี ว่าถูกต้องหรือไม่

GR\_EXCEL.xls - Microsoft Excel

ไฟล์ หน้าแรก แทรก เค้าโครงหน้ากระดาษ สูตร ข้อมูล รีวิว มุมมอง ACROBAT

Clipboard Font Paragraph Styles

Font: Tahoma, Size: 11, Bold, Italic, Underline, Color: Red

Paragraph: Bullets, Numbering, Indentation, Spacing, Alignment

Styles: Conditional Formatting, Cell Styles, Table Styles, Themes

Formulas: AutoSum, Insert Function, Paste Formulas, Paste Values, Paste All, Paste Comments and Links

References: Insert, Delete, Copy, Paste, Format Painter, Fill, Sort, Filter, Hide/Unhide, Show/Hide Rows/Columns

Window: Split, Freeze Panes, Hide/Unhide Rows/Columns, Show/Hide Rows/Columns

Help: Help, About, Feedback

Formula Bar: A1, fx

	A	B	C	D	E	F	G	H	I	J	K	L	M
1	SO_No	วัน	วันที่ส่ง	Invoice_No	รหัสเขตการขาย	รหัสลูกค้า	โค้ดลูกค้า	ชื่อลูกค้า	ชื่อเขตการขาย	Jobber	จำนวนสินค้า	หน่วย	ค
2	SDC01010957001	จันทร์	01/09/2557	IVR5709-001		ค0006	CM570035	บริษัท เค แคสติ้ง แอนด์ โพลิชน จำกัด			20	ถัง	
3	SDC01010957002	จันทร์	01/09/2557	IVR5709-002		อ0016	CM570069	บริษัท เอ.ซี.เพรสซิเดนท์ จำกัด			2	ถัง	
4	SDC01010957003	จันทร์	01/09/2557	IVR5709-003		อ0016	CM570069	บริษัท เอ.ซี.เพรสซิเดนท์ จำกัด			2	ถัง	
5	SDC01010957003	จันทร์	01/09/2557	IVR5709-003		อ0016	CM570069	บริษัท เอ.ซี.เพรสซิเดนท์ จำกัด			1	ถัง	
6	SDC01010957004	จันทร์	01/09/2557	IVR5709-004		ม0004	CM570024	มหาวิทยาลัยเทคโนโลยีสุรนารี			3	ถัง	
7	SDC01010957004	จันทร์	01/09/2557	IVR5709-004		ม0004	CM570024	มหาวิทยาลัยเทคโนโลยีสุรนารี			1	ถัง	
8	SDC01010957004	จันทร์	01/09/2557	IVR5709-004		ม0004	CM570024	มหาวิทยาลัยเทคโนโลยีสุรนารี			10	ถัง	
9	SDC01010957005	จันทร์	01/09/2557	IVR5709-005		ป0001	CM570027	บริษัท ปัญจดาธา จำกัด			2	ถัง	
10	SDC01010957006	จันทร์	01/09/2557	IVR5709-006		ส0006	CM570028	หจก. สบายไฮเทค			2	ถัง	
11	SDC01010957007	จันทร์	01/09/2557	IVR5709-007		ส0006	CM570028	หจก. สบายไฮเทค			2	ถัง	
12	SDC01010957008	จันทร์	01/09/2557	IVR5709-008		ท0001	CM570034	บริษัท ไทย เคบีเอส แบดเจอร์ จำกัด			5	ถัง	
13	SDC01010957009	จันทร์	01/09/2557	IVR5709-009		ร0008	CM570030	โรงพยาบาลโคราชเมโมเรียล			2	ถัง	
14	SDC01010957010	จันทร์	01/09/2557	IVR5709-010		ร0008	CM570030	โรงพยาบาลโคราชเมโมเรียล			1	ถัง	
15	SDC01010957011	จันทร์	01/09/2557	IVR5709-011		ร0003	CM570025	บริษัท โรงแรม เค.เอส.พาวริลเลียน จำกัด(สำนักงานใหญ่)			2	ถัง	
16	SDC02010957001	จันทร์	01/09/2557	IVK5709-002		ม0003	CM570004	บริษัท มถีนยา เรียลตี้ จำกัด			20	ถัง	
17	SDC02010957002	จันทร์	01/09/2557	IVK5709-003		อ0011	CM560033	บริษัท เอสวี ลอนดรี จำกัด			20	ถัง	
18	SDC02010957003	จันทร์	01/09/2557	IVK5709-004		ค0001	CM560022	บริษัท เค.อี.รีเทล จำกัด			10	ถัง	
19	SDC02010957004	จันทร์	01/09/2557	IVK5709-005		ส0007	CM560029	บริษัท สุขุมวิท อารี 26 จำกัด			10	ถัง	
20	SDC02300857001	จันทร์	01/09/2557	IVK5709-001		อ0010	CM560020	บริษัท เอสแอล อินเตอร์ ลอนดรี แอนด์ ตรายคลิน จำกัด			10	ถัง	
21	SFP01010957002	จันทร์	01/09/2557	IVS5709-001		ม0002	CM560011	บจก.ไมเนอร์ อินเตอร์เนชั่นแนล (มหาชน)			20	ถัง	
22	SFP01010957003	จันทร์	01/09/2557	IVS5709-002		อ0012	CM560042	บริษัท เอ็กซ์เพรสตรายคลินนิ่ง จำกัด			15	ถัง	
23	SFP01010957004	จันทร์	01/09/2557	IVS5709-001		test01	CM570052	ร้านสวัสดิการ สน.กร.			8	ถัง	
24	SFP01010957004	จันทร์	01/09/2557	IVS5709-001		test01	CM570052	ร้านสวัสดิการ สน.กร.			1	ถัง	
25	SFP01010957004	จันทร์	01/09/2557	IVS5709-001		test01	CM570052	ร้านสวัสดิการ สน.กร.			1	ถัง	

Sheet1

คู่มือ การโหลด INVOICE จาก โปรแกรม POSFP เข้าโปรแกรม Winspeed

5. ทำการ Import ข้อมูลเข้าโปรแกรม Winspeed ให้ถูกต้องที่ช่อง Import แล้วกดปุ่ม Next ไปเรื่อยๆ

Prossoft WINSpeed : บริษัท พีเอสที กรีน เอ็นเนอร์ยี รีเทล จำกัด <สำนักงานใหญ่>

File Tools Help

Prossoft WINSpeed

บริษัท พีเอสที กรีน เอ็นเนอร์ยี รีเทล จำกัด

- Enterprise Manager
- Accounts Payable
- Accounts Receivable
- Budget Control
- Cheque and Bank
- Financial Management
- General Ledger
- Inventory Control
- Petty Cash
- Purchase Order
- Sale Order
- Inquiry
- Value Added Tax
- Company Manager
- Campaign Module
- Advance System
- Audit and Internal Control
- Import and Export
- IE Data Entry

Database : pap\_green Server : localhost\VPAPDB  
Branch : สำนักงานใหญ่  
Login : adisak  
Version : 10.0.0698 Build on 2014-06-30 08:30

IE Import & Export

Import Transaction Export Transaction Transfer Transaction

Import Invoice/Tax invoice

ระบุไฟล์ข้อมูล \* D:\INVOICE\GGR\_EXCEL.xls Browse

รหัสลูกค้า \* รหัสลูกค้า เลขที่ใบส่งของ \* invoice\_no วันที่ใบส่งของ \* วันที่ส่ง

ชื่อลูกค้า \* <Default> เลขที่ใบกำกับ \* invoice\_no วันที่ใบกำกับ \* วันที่ส่ง

Customer PO	วันที่นับเครดิต	เครดิต (วัน)	วันที่ครบกำหนด	วันที่นัดชำระ	วันที่กำหนดส่ง	รหัสขนส่ง	รหัสพนักงานขาย	ชื่อพนักงานขาย
po_no	วันที่นับเครดิต	<Default>	<Default>	<Default>	วันที่ส่ง		รหัสพนักงานขาย	<Default>

* รหัสสินค้า	* ชื่อสินค้า	คลัง	ที่เก็บ	* หน่วยนับ	* จำนวน	ราคา/หน่วย	ส่วนลด	จำนวนเงิน
รหัสสินค้า	<Default>	รหัสคลัง	รหัสคลัง	หน่วย	จำนวนสินค้า	ราคาต่อหน่วย	ส่วนลด	<Default>
รหัส Job	ชื่อ Job	* อัตราส่วนหน่วยนับ	* ยกเว้นภาษี	หน่วยนับนาน	จำนวนนับนาน			
		<Default>	<Default>	<Default>	<Default>			

ส่วนลดการค้า

จำนวนเงินรวม \* <Default>

ฐานภาษี \* <Default>

อัตราภาษี (%) \* <Default>

เงินภาษี \* <Default>

รวมเงินทั้งสิ้น \* <Default>

Detail More Rate Description Vat

Import  Test Import <Back Next> Cancel

คู่มือ การ โหลด INVOICE จากโปรแกรม POSFP เข้าโปรแกรม Winspeed

6.หลังจากนั้นกดปุ่ม Finished (Recheck จะติด - 1 เป็นปกติ)

Prosoft WINSpeed : บริษัท พีเอฟที กรีน เอ็นเนอร์ยี

File Tools Help

Prosoft WINSpeed

บริษัท พีเอฟที กรีน เอ็นเนอร์ยี รีเทล จำกัด

- Enterprise Manager
- Accounts Payable
- Accounts Receivable
- Budget Control
- Cheque and Bank
- Financial Management
- General Ledger
- Inventory Control
- Petty Cash
- Purchase Order
- Sale Order
- Inquiry
- Value Added Tax
- Company Manager
- Campaign Module
- Advance System
- Audit and Internal Control
- Import and Export
  - IE Data Entry

Database : pap  
Branch : สาขา  
Login : adis  
Version : 10.0.0

IE Import & Export

Import Transaction    Export Transaction    Transfer Transaction

**Import**

**Import Data**

Completed. total of import 9/286 documents, file present:

No.	Tag	Status	Detail
1	Header	-1	D:\INVOICE\GR_EXCEL_log.xls
2	more	-1	D:\INVOICE\GR_EXCEL_log_more.xls
3	good	-1	D:\INVOICE\GR_EXCEL_log_good.xls
4			
5			
6			
7			
8			

Continue Finished

คู่มือ การโหลด INVOICE จากโปรแกรม POSFP เข้าโปรแกรม Winspeed

## Reprocess Vat

1. กดปุ่ม VT Tax Reports ที่เมนูด้านซ้าย และ กดปุ่ม Reprocess Vat

The screenshot shows the Prosoft WINSpeed application window. The title bar reads "Prosoft WINSpeed : บริษัท พีเอฟที กรีน เอ็นเนอร์ยี่ รีเทล จำกัด <สำนักงานใหญ่>". The menu bar includes "File", "Tools", and "Help". The main interface has a blue header with the "Prosoft WINSpeed" logo. On the left is a navigation tree with a home icon and the text "บริษัท พีเอฟที กรีน เอ็นเนอร์ยี่ รีเทล จำกัด". The tree includes modules like Enterprise Manager, Accounts Payable, Accounts Receivable, Budget Control, Cheque and Bank, Financial Management, General Ledger, Inventory Control, Petty Cash, Purchase Order, Sale Order, Inquiry, Value Added Tax, VT Tax Reports (highlighted), VT Withholding Tax Reports, Company Manager, Campaign Module, Advance System, Audit and Internal Control, and Import and Export. The main content area is titled "VAT | Value Added Tax" and contains a list of options:
 

- ภาษีซื้อ
- ภาษีซื้อ (มูลค่าเพิ่ม) ฉบับที่ 197
- ภาษีขาย
- ภาษีขาย (มูลค่าเพิ่ม) ฉบับที่ 197
- ภาษีมูลค่าเพิ่ม (ภ.พ.36)
- ภาษีมูลค่าเพิ่ม (ภ.พ.30)
- Reprocess Vat

 In the top right corner, system information is displayed: Database: pap\_green, Server: localhost\VPADB, Branch: สำนักงานใหญ่, Login: adisak, and Version: 10.0.0698 Build on 2014-06-30 08:30.

คู่มือ การโหลด INVOICE จาก โปรแกรม POSFP เข้าโปรแกรม Winspeed

2. กดเลือกวันที่ เดือน ปี ที่เราทำการ Import ในครั้งแรก ให้คลิกถูก ขยายเงินเชื่อ -----> Post Vat -----> Save

Prosoft WINSpeed : บริษัท พีเอฟที กรีน เอ็นเนอร์ยี รีเทล จำกัด <สำนักงานใหญ่>

File Tools Help

Prosoft WINSpeed

บริษัท พีเอฟที กรีน เอ็นเนอร์ยี รีเทล จำกัด

- Enterprise Manager
- Accounts Payable
- Accounts Receivable
- Budget Control
- Cheque and Bank
- Financial Management
- General Ledger
- Inventory Control
- Petty Cash
- Purchase Order
- Sale Order
- Inquiry
- Value Added Tax
  - VT Tax Reports
  - VT Withholding Tax Reports
- Company Manager
- Campaign Module
- Advance System
- Audit and Internal Control
- Import and Export

ภาษีซื้อ  
ภาษีซื้อ (มูลค่า)  
ภาษีขาย  
ภาษีขาย (มูลค่า)  
ภาษีมูลค่าเพิ่ม  
ภาษีมูลค่าเพิ่ม

Reprocess

Reprocess Vat

Date Options Today จากวันที่ 18/09/2557 ถึง 18/09/2557 [Reprocess Vat](#)

รายการที่บันทึกภาษีแล้ว

ไม่ต้อง Reprocess  
 Reprocess ทั้งหมด  
 Reprocess ทั้งหมด ยกเว้นเอกสารที่ไม่ Auto Set Vat

S	เมนู	จากวันที่เอกสาร	ถึงวันที่เอกสาร	จากเลขที่เอกสาร	ถึงเลขที่เอกสาร
<input checked="" type="checkbox"/>	ขยายเงินเชื่อ	18/09/2557	18/09/2557		
<input type="checkbox"/>	ขยายสด	//	//		
<input type="checkbox"/>	เคสียร์เงินทดลอง	//	//		
<input type="checkbox"/>	จ่ายเงินมัดจำ	//	//		
<input type="checkbox"/>	จ่ายเงินสดย่อย	//	//		
<input type="checkbox"/>	จ่ายชำระหนี้	//	//		
<input type="checkbox"/>	ซื้อเงินเชื่อ	//	//		
<input type="checkbox"/>	ซื้อเงินสด	//	//		
<input type="checkbox"/>	ตั้งหนี้เจ้าหนี้อื่น ๆ	//	//		
<input type="checkbox"/>	ตั้งหนี้ลูกหนี้อื่น ๆ	//	//		
<input type="checkbox"/>	ใบเสร็จรับเงิน (ก่อนรับเงิน)	//	//		
<input type="checkbox"/>	เพิ่มหนี้เจ้าหนี้	//	//		
<input type="checkbox"/>	เพิ่มหนี้ลูกหนี้	//	//		
<input type="checkbox"/>	รับเงินมัดจำ	//	//		

Vat Result

Post Vat Save Close

คู่มือ การโหลด INVOICE จากโปรแกรม POSFP เข้าโปรแกรม Winspeed

## Post GL (Batch)

1. กดปุ่ม GL Data Entry ที่เมนูด้านซ้าย และ กดปุ่ม Post GL (Batch)

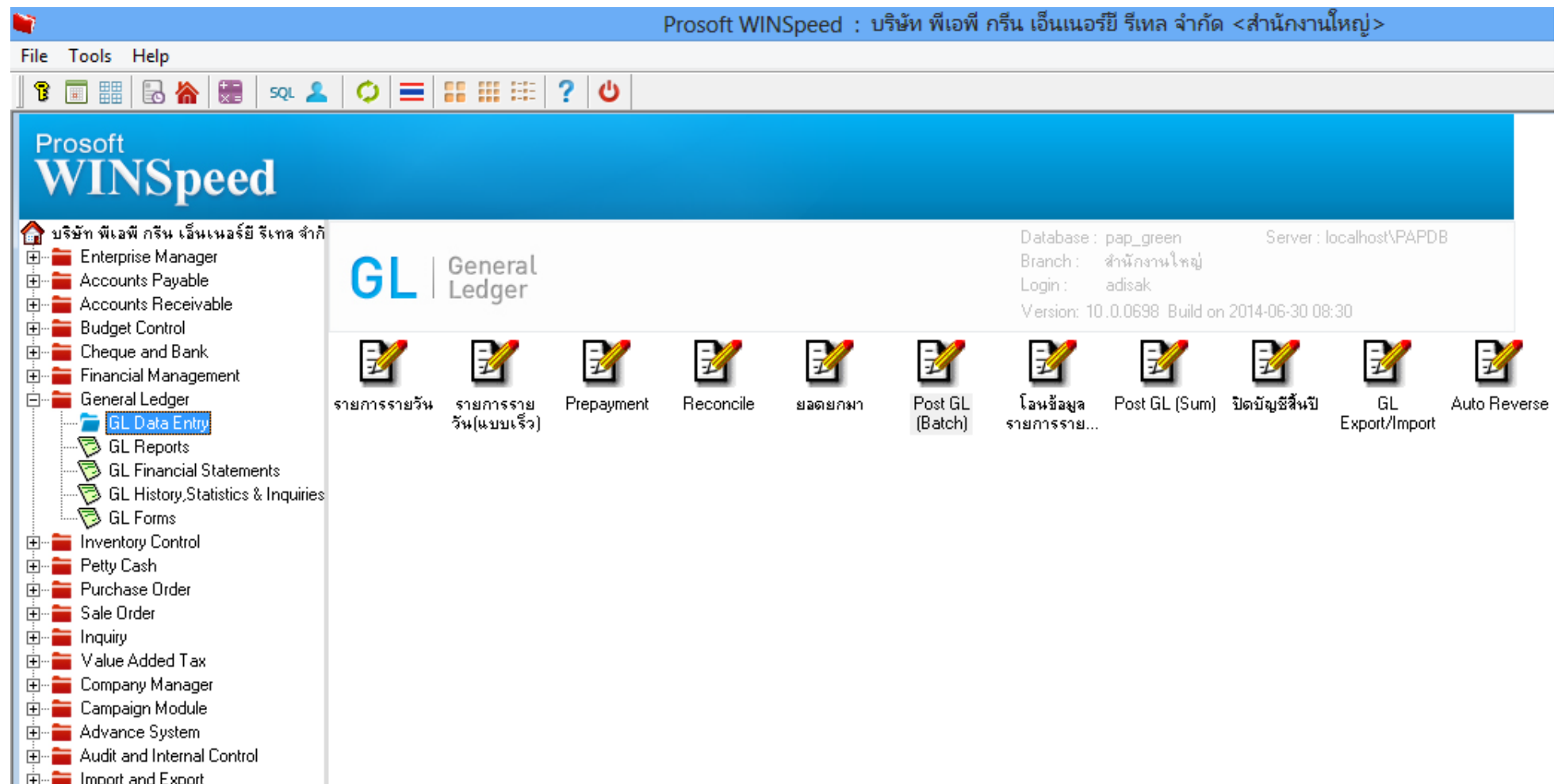

2. กดเลือกวันที่ เดือน ปี ที่เราทำการ Import ในครั้งแรก ให้ดีก็ถูก ขาดเงินเชื่อ -----> Post -----> Save

คู่มือ การโหลด INVOICE จากโปรแกรม POSFP เข้าโปรแกรม Winspeed

Prosoft WINSpeed : บริษัท พีเอฟอี กรีน เอ็นเนอร์ยี รีเทล จำกัด <สำนักงานใหญ่>

File Tools Help

Prosoft WINSpeed

บริษัท พีเอฟอี กรีน เอ็นเนอร์ยี รีเทล จำกัด

- Enterprise Manager
- Accounts Payable
- Accounts Receivable
- Budget Control
- Cheque and Bank
- Financial Management
- General Ledger
  - GL Data Entry
  - GL Reports
  - GL Financial Statements
  - GL History, Statistics & Inquiries
  - GL Forms
- Inventory Control
- Petty Cash
- Purchase Order
- Sale Order
- Inquiry
- Value Added Tax
- Company Manager
- Campaign Module
- Advance System
- Audit and Internal Control
- Import and Export

GL

รายการรายวัน

Post GL (Batch)

Date Option Today จากวันที่ 18/09/2557 ถึง 18/09/2557 Post GL (Batch)

เฉพาะรายการที่ยังไม่ Post  ต้องการแก้ไข

No.	S	เมนู	รูปแบบ	จากวันที่	ถึง	จากเลขที่เอกสาร	ถึง
1	<input type="checkbox"/>	รับเงินมัดจำ	รับเงินมัดจำ	//	//		
2	<input checked="" type="checkbox"/>	ขายเงินเชื่อ	ขายเงินเชื่อ	18/09/2557	18/09/2557		
3	<input type="checkbox"/>	ขายสด	ขายสด	//	//		
4	<input type="checkbox"/>	ลดหนี้ลูกหนี้	ลดหนี้ลูกหนี้	//	//		
5	<input type="checkbox"/>	เพิ่มหนี้ลูกหนี้	เพิ่มหนี้ลูกหนี้	//	//		
6	<input type="checkbox"/>	ลดหนี้ลูกหนี้ (เงินสด)	ลดหนี้ลูกหนี้ (เงินสด)	//	//		
7	<input type="checkbox"/>	รับเงินมัดจำเครดิต	รับเงินมัดจำเครดิต	//	//		
8	<input type="checkbox"/>	ตั้งหนี้ลูกหนี้อื่น ๆ	ตั้งหนี้ลูกหนี้อื่น ๆ	//	//		
9	<input type="checkbox"/>	ใบเสร็จรับเงิน (ก่อนรับเงิน)	ใบเสร็จรับเงิน (ก่อนรับเงิน)	//	//		
10	<input type="checkbox"/>	รับชำระหนี้	รับชำระหนี้	//	//		
11	<input type="checkbox"/>	ตัดลูกหนี้เจ้าหนี้ค้างชำระ	ตัดลูกหนี้เจ้าหนี้ค้างชำระ	//	//		
12	<input type="checkbox"/>	ตัดหนี้สูญ	ตัดหนี้สูญ	//	//		
13	<input type="checkbox"/>	จ่ายเงินมัดจำ	จ่ายเงินมัดจำ	//	//		
14	<input type="checkbox"/>	ซื้อเงินเชื่อ	ซื้อเงินเชื่อ	//	//		
15	<input type="checkbox"/>	ลดหนี้เจ้าหนี้	ลดหนี้เจ้าหนี้	//	//		
16	<input type="checkbox"/>	เพิ่มหนี้เจ้าหนี้	เพิ่มหนี้เจ้าหนี้	//	//		
17	<input type="checkbox"/>	ซื้อเงินสด	ซื้อเงินสด	//	//		
18	<input type="checkbox"/>	Packing Credit		//	//		
19	<input type="checkbox"/>	จ่ายเงินมัดจำเครดิต	จ่ายเงินมัดจำเครดิต	//	//		

Post GL Result Result Detail Result Fail

Post Print Cost Save Stop Close

คู่มือ การโหลด INVOICE จากโปรแกรม POSFP เข้าโปรแกรม Winspeed